

2,5-Zimmer-Wohnung, 3.OG, Weg der Jugend 25, 19258 Boizenburg

Die Wohnung befindet sich in der Nähe des Bahnhofs, sodass man ohne Probleme schnell in Hamburg oder Schwerin ist. Bis zum Bahnhof sind es nur ca. 15 min Fußweg und Bushaltestelle des Stadtverkehrs ca. 500 m entfernt.

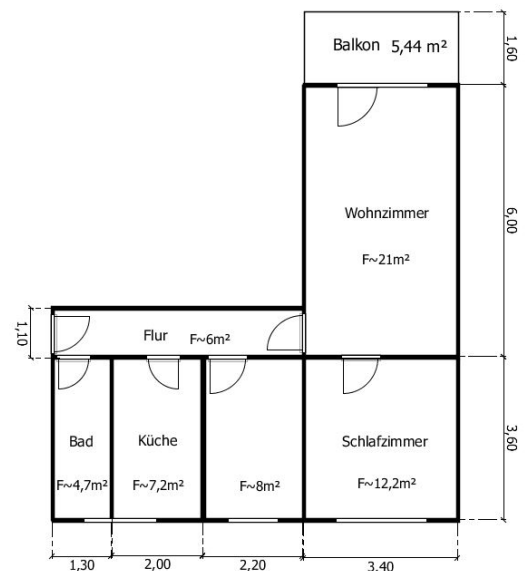

Objektnummer:	82/25/36
Wohnfläche:	60,0 m ²
Wohngebiet:	Bahnhof
Verfügbar ab:	nach Vereinbarung
Anzahl Zimmer:	2,5
Grundmiete:	310,00 €
Betriebskosten:	65,00 € / 1. Person (zzgl. 20,00 € für jede weitere Person)
Heizkosten:	116,00 €
Beitrittsgebühr:	48,00 €
Geschäftsanteile:	1.050,00 €



Energieausweis:	Verbrauchsausweis inkl. Warmwasserverbrauch
Kennwert:	V 95,0 kWh/(m ² a)
Baujahr:	1977
Heizungsart:	Fernwärme
Erstellungsdatum:	01.03.2018

Merkmale

- ✓ Balkon
- ✓ Herd / Spüle
- ✓ Bad mit Fenster
- ✓ Badewanne
- ✓ Keller / Abstellraum
- ✓ Treppenhausreinigung
- ✓ Wäscheplatz
- ✓ Fernheizung

Bilder

